

# 口腔ケア総合カタログ

OralCare Catalog 2026.4



豊かな人生を共に作る予防歯科のバイオニア

 OralCare

患者さんの豊かな人生を支えるために。

趣味や仕事、自分のやりたいことに思う存分打ち込みたい。

いくつになっても好きなものをおいしく食べたい。

子どもは絶対にむし歯ゼロで育てたい。

患者さんにはそれぞれ、日々大切にしていることや将来の夢、目標があります。

そのすべてに欠かせないのが、健康な口と体。

健康という基盤があってこそ、人は思い通りの人生を歩めるからです。

この冊子には、むし歯や歯周病から口腔内を確実に守り、

それを通じて全身の健康を支えていくための

さまざまな予防アイテムが掲載されています。

あの人にはどんなケアが合っているだろう？

あの人にはどんな歯ブラシをすすめればいだろう？

ぜひ患者さん一人ひとりの口腔内を、お顔を、人生を想像しながら、

その人にピッタリのアイテムをお選びいただければと思います。



# セルフケア

## 歯ブラシ

タフト24	07
オトナタフト20	08
タフト20	09
タフト17	10
マミー17	11
ペンフィット	12
ライカブル/ライカブルミニ	13
グッペリ	14
インターブレイス	15
オーソデュオ	16
アルゴケア	17

## ワンタフトブラシ

プラウト	18
プチソフト	19
ウェアエバー	20
ジャスライ	21
ピーキュア	22
イントゥ	23
インプロ	24
オーソワン	25



## 一歯ブラシ

トゥードゥー・7/トゥードゥー・10	26
ディスタルエンド	27
オーソセブン/オーソテン	28

## 補助グッズ

歯ブラシキャップ	29
ホームケアミラー	29
スマイルバッグ	30
アフターTBIバッグ	30
タフトディスプレイスタンド	30
グッペリマルモ	31

## 洗口液・歯磨きペースト

アパガードリナメル	32
アパガードリナメル ピカキッズ	33
薬用アパシールド ホームケア	34
薬用プラクリア	35
ホームジェル	36

## フロス

フロアフロス	37
フロアフロス セイビング	38
フロアフロス スタートアップ <span style="border: 1px solid orange; border-radius: 50%; padding: 2px;">Renewal</span>	39

## ガム・タブレット

キシリトールガム 〈味長続きタイプ〉	40
キシリトールガム 〈100%配合〉	41
キシリトール咀嚼チェックガム	42
キシリトールタブレット	43

## サプリメント

ラクデント プロ	44
----------	----



## プロフェッショナルケア

リナメルトリートメントペースト	47
アメニクリーン	48
PMTCプラスチックチップ	49
アパシールド	50
薬用アモーラ	51

## リスク評価

デントカルト	54
カリオグラム	56
OHIS 日本語版	57



## 介護ケア

柄付くるリーナブラシ	59
柄付くるリーナブラシ・ミニ	59
くるリーナブラシ	59
モアブラシ	60
ミニモアブラシ	60
吸引くるリーナブラシ	61
吸引くるリーナブラシ・ミニ	61
吸引ブラシ	62
デンタルブロック	63
舌苔トル	64
口腔ケア関連 書籍	65

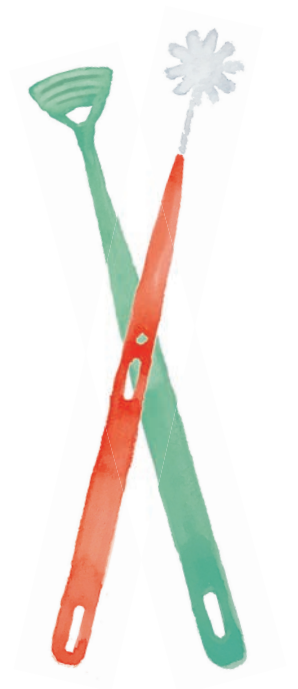

## セルフケア



一般成人用3列歯ブラシ

## タフト24



※ESSはキャップ付のみ

### 患者さん一人ひとりの口腔内に 合わせてかたさが選べる

理想のプラークコントロールを追求し、  
使いやすさにもこだわった高品質歯ブラシの代名詞『タフト24』。  
症状やブラッシング圧に合わせてかたさを選べるのが大きな魅力です。

#### こだわりポイント

奥歯の奥まで届く、  
ムダのないコンパクトなヘッド

耐久性があって  
水はけのよいPBT毛材

口腔内での操作がラクにできる  
細くて長いネック

歯肉を傷つけない特殊加工

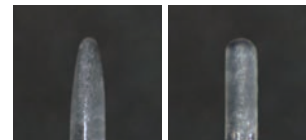

S-MS-M-MH

ESS-SS

#### Colors



#### Brush Type

ESS (エクストラ スーパー ソフト)	SS (スーパー ソフト)	S (ソフト)	MS (ミディアム ソフト)	M (ミディアム)	MH (ミディアム ハード)
手術後や歯肉が デリケートな方用	歯肉が デリケートな方用	健康的な歯肉の方用		しっかり 磨きたい方用	硬めの歯ブラシを 好む方用

ナイロンより  
**4.2倍**  
長持ち毛材



tuft<sup>®</sup>24

tuft<sup>®</sup> (タフト) は、株式会社オーラルケアの登録商標です。

一般成人・小児用歯ブラシ

## オトナタフト20

- 3列  
ブラシ
- 一般  
成人
- 小児用
- キャップ  
別売り

### お口や手が小さい方のブラッシングを快適に!

『タフト24』のヘッドと柄を小さめに改良した『オトナタフト20』。  
お口が小さい女性や思春期のお子さまなど、  
一般的なサイズの歯ブラシでは大きくてケアしにくい方におすすめです。

※柄は『タフト20』と同じです。

#### こだわりポイント

■ 小さなお口でも磨ける  
小まわりのきくヘッド



■ 歯肉を傷つけない特殊加工



#### Brush Type

SS (スーパーソフト) S (ソフト)

ナイロンより  
4.2倍  
長持ち毛材

#### Colors

スカイブルー ラベンダーパープル ライムグリーン ビビッドピンク

tuft<sup>®</sup> (タフト) は、株式会社オーラルケアの登録商標です。

混合歯列期用 (6~12歳) 歯ブラシ

## タフト20

- 3列  
ブラシ
- 小児用
- キャップ  
別売り

### 混合歯列期の複雑な口腔内に対応

細かい部位もしっかり磨けるコンパクトなヘッドに、  
握りやすく操作性抜群のグリップ。  
乳歯と永久歯が混在する口腔内でもしっかり磨けます。  
幼児用から成人用へ、歯ブラシのスムーズなボタンタッチを助けます。

#### こだわりポイント

■ 混合歯列期の複雑な口腔内に対応するコンパクトヘッド



■ 握りやすく安定感のあるグリップ

■ 歯肉を傷つけない特殊加工



#### Brush Type

PS (プレミアムソフト) M (ミディアム)

ナイロンより  
4.2倍  
長持ち毛材

#### Colors

ピンク イエロー グリーン ブルー

tuft<sup>®</sup> (タフト) は、株式会社オーラルケアの登録商標です。

乳歯列期用(1~7歳)歯ブラシ

## タフト17



### 初めて使う歯ブラシに

お子さまが初めて使うものということ意識し、ブラシにこだわりました。  
ブラシを噛んでしまうクセがあるお子さまには、  
高耐久性のミディアムがピッタリ。  
小さなお子さまのデリケートな歯肉にはプレミアムソフトがおすすめです。

#### こだわりポイント

小さな乳歯のかたちにピッタリの  
コンパクトヘッド



小さな手に合わせた  
握りやすいグリップ

歯肉を傷つけない特殊加工



タフト17

#### Brush Type

PS (プレミアムソフト) M (ミディアム)



#### Colors



tuft® (タフト)は、株式会社オーラルケアの登録商標です。

仕上げ磨き用歯ブラシ

## マミー17



### これ1本で仕上げ磨きは安心

お子さまがじっとしてくれない、  
忙しくてあまり仕上げ磨きに時間がとれない……。  
そんなお母さんも安心! しっかりプラークをかき取る毛のコシと、  
お子さまのデリケートな歯肉にやさしい毛先処理が施されています。

#### こだわりポイント

1歯1歯でいねいに磨ける  
コンパクトヘッド



口腔内の奥までラクラク届く、  
大人が握りやすいロンググリップ

歯肉を傷つけない特殊加工



マミー17

#### Brush Type

S (ソフト) M (ミディアム)



#### Colors



心地よさと操作性を兼ねそなえた歯ブラシ

## ペンフィット

3列  
ブラシ

一般  
成人

### 「口腔のプロである歯科衛生士が 求める歯ブラシをつくろう」から誕生

「こんな歯ブラシがあったらいいな」

歯科衛生士から寄せられた100件以上のアイデアをもとに考案。ヘッド、  
ブラシ、ネック、グリップ、それぞれに口腔のプロの視点が盛り込まれています。  
だから納得、満足できる! これまでにない新感覚の歯ブラシです。

#### こだわりポイント

ブラッシング圧をコントロールする、  
人間工学的に考え抜かれた  
ハンドル



歯と歯の間や歯周ポケットなど、  
狭いすき間にしっかりフィットする  
特殊加工の極細毛



PEN FIT®

#### Colors



ピンク イエロー ブルー クリア

心地よさと操作性を兼ねそなえた歯ブラシ

## ライカブル／ライカブルミニ

3列  
ブラシ

一般  
成人

キャップ  
別売り

### 角度や動かし方を意識しなくても、 磨きたいところに自然に届く特大ヘッド

細かいブラッシングが苦手な患者さんのための大きなヘッド。

“ガシャガシャ磨き”でも、やわらかくしなりのいい

特殊テーパーの毛先が口腔内のすみずみまでしっかり届きます。

歯ぐきをマッサージする心地よさも!

#### こだわりポイント

歯をふんわり包み込む  
大きなヘッド



歯と歯の間や、  
歯と歯ぐきのさかい目に  
入り込む2層構造の毛先



Likable

#### Colors



レッド ブルー イエロー



Likable  
mini

あごの小さい人、  
女性には小さめが  
オススメです。

#### Colors



オレンジ グリーン パープル

セルフケア

セルフケア

ジンジバル(歯肉の)・プラークコントロール専用歯ブラシ

## グッペリ

3列  
ブラシ

一般  
成人



### 頬舌面の歯肉縁下を、やさしくしっかりケアできる

頬舌側の縁下プラークを、歯肉に痛みを与えることなく確実に除去。  
『フロアフロス』※と一緒に使うことで、  
より効果的に歯肉の健康を守ります。

※「フロアフロス」はP37へ

#### こだわりポイント

縁下プラークをしっかり  
かき出せるねじれた毛

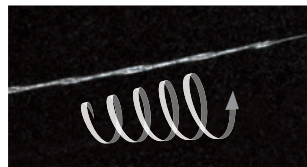

歯肉にチクチク感を与えない  
二段植毛

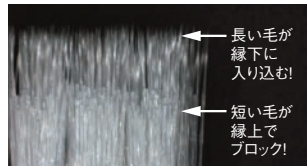

#### Colors



ブラック ピンク

矯正用山型歯ブラシ

## インターブレイス

3列  
ブラシ

矯正

### 山型ヘッドが矯正装置周辺にピタッとフィット

矯正装置の入った口腔内はプラークが残りやすく、  
う蝕のリスクが高まります。ブラケットやワイヤー周りなど複雑な形状の  
部位でも、山型カットの毛先だから自然な角度で磨くことができます。

#### こだわりポイント

複雑な部位にもフィットする  
山型ヘッド



水はけのよいPBT毛材

劣化に強く、矯正中の  
ブラッシングにも耐久性抜群

#### Colors



ライトグリーン ピンク ブルー ブラック



ナイロンより  
4.2倍  
長持ち毛材

矯正用2列歯ブラシ

## オーソデュオ



### スリムなヘッドが確実に当たる

矯正装置がついた状況に慣れてきてより丁寧にケアしたい患者さんや、リラックスタイムに隅々までじっくり磨きたい人に。

スリムなヘッドを持つ『オーソデュオ』なら、狭い隙間に入り込んで細かい汚れをしっかり落とせます。

#### こだわりポイント

細かな隙間にもスッと入り、リスク部位にしっかりアプローチできる



手になじむ程よい丸みと厚み、絶妙なグリップ感で操作しやすい



**ORTHO DUO**  
Twelve Tuft Brush

#### Brush Type

**S** (ソフト)      **M** (ミディアム)

ナイロンより  
**4.2倍**  
長持ち毛材

#### Colors

アイスブルー      シトラスイエロー      ミントグリーン      アプリコットピンク

矯正用2列歯ブラシ

## アルゴケア

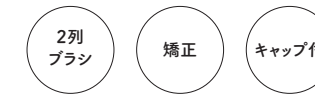

### 斜め処理された毛先がカーブにフィット

矯正治療を始めたばかりでケアのハードルが高い患者さんや、時間がないときでもちゃんとキレイにしたい人に。

特長的なヘッドを持つ『アルゴケア』なら、ざっくり磨いても歯のカーブに沿って驚くほどキレイに磨けます。

#### こだわりポイント

大きめヘッドと角度のある毛先で、自然と歯列のカーブに沿わせられる



やわらかい毛、間隔の広い毛束が、複雑な装置周辺にピタッとフィット



**ALGO CARE**

#### Colors

グレージュ      スモーキーピンク

ナイロンより  
**4.2倍**  
長持ち毛材

スタンダードワンタフトブラシ

## プラウト



### 丸みをおびた日本人の歯に必須

三角ヘッド、どんな部位にも正確に当たるアングル、握りやすく疲れないグリップが、細やかな操作を可能に。丸みをおびた日本人の歯特有の歯間部・歯頸部はもちろん、最後臼歯遠心、叢生など、多くの人にとってのキーリスク部位をしっかり磨けます。



患者さん用  
ムービーはこちら

#### こだわりポイント

- 磨き残しやすいところにピンポイントで当たる三角ヘッド
- 耐久性にすぐれたPBT毛材
- 磨きにくい部位にスッと当たるよう設計されたアングル
- 洗面台などに毛先がつかず衛生的



プラウト®  
Plaut

#### Brush Type

S (ソフト)    MS (ミディアム ソフト)    M (ミディアム)

ナイロンより  
4.2倍  
長持ち毛材

#### Colors

レッド    イエロー    グリーン    ブルー

小児用ワンタフトブラシ

## プチソフト

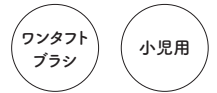

### 子ども向けのワンタフトブラシ

「ちいさいはぶらし、かっこいい!」お父さんやお母さんの歯磨きをマネしたいお子さまが、カンタンに操作できるのが『プチソフト』。毎日の歯磨きがもっと上手に、もっと楽しくなります。

#### こだわりポイント

- 歯磨き圧がコントロールしやすいやわらかな柄
- 子どもの手にピッタリの柄の長さ
- 小さなお口にスッと入る小さなヘッド



プチソフト

#### Brush Type

S (ソフト)

ナイロンより  
4.2倍  
長持ち毛材

#### Colors

みずいろ    きいろ    きみどりいろ    ももいろ

初心者用ワンタフトブラシ

## ウェアエバー

ワンタフト  
ブラシ

一般  
成人

### 凹凸部分の細菌をしっかりとごっそり落とせる

奥歯の裏側、歯と歯の間や歯肉の境目は3列ブラシだけでは落としきれない“リスク部位”。ワンタフトブラシを初めて使う人や苦手な方でも、大きい毛束がしっかり当たって汚れを落とせます。

#### こだわりポイント

ブラッシング圧がコントロールしやすい、しなる柄



効率よく汚れが落とせる太い毛束  
(毛の量はプラウトの1.6倍)



ウェアエバー  
WhereEver

#### Brush Type

S  
(ソフト)

ナイロンより  
4.2倍  
長持ち毛材

#### Colors



オレンジ レモン ターコイズ

プレミアムワンタフトブラシ

## ジャスライ

ワンタフト  
ブラシ

一般  
成人

### ブラッシング圧がコントロールしやすい

特別な素材でできており、ネック部分が程よくなるのがこのワンタフトブラシの特長。ブラッシング圧がかかり過ぎないように自然とコントロールできる、まさに「Just Right (ちょうどいい)」な1本です。

#### こだわりポイント

ブラッシング圧がコントロールしやすい、やわらかな柄



ジャスライ  
Just Right

#### Brush Type

S  
(ソフト)

ナイロンより  
4.2倍  
長持ち毛材

#### Colors



ゴールド シルバー パープル ボルドー

歯周病専用ワンタフトブラシ

## ピーキュア

ワンタフト  
ブラシ 一般  
成人 キャップ  
別売り

### 歯肉の炎症部位にやさしい使い心地

炎症により歯肉が退縮した部分や歯根露出部……。歯周病の症状があるデリケートな部位には、ピーキュアがぴったり。症状に合わせた毛先の設計で、やさしくいたわりながらプラークを落とすことができます。



患者さん用  
ムービーはこちら

#### こだわりポイント

傷ついた歯肉を  
やさしくいたわる細く長い毛先

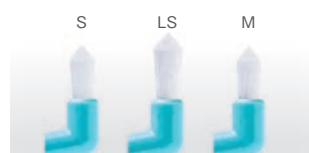

耐久性にすぐれたPBT毛材

自由自在にコントロールできる  
持ちやすいグリップ



P-Cure

#### Brush Type

S (ソフト) LS (ロングソフト) M (ミディアム) ※ブリッジ・矯正装置周辺に

ナイロンより  
4.2倍  
長持ち毛材

#### Colors

ピンク イエロー グリーン ブルー

歯間空隙専用ワンタフトブラシ

## イントウ

ワンタフト  
ブラシ 一般  
成人

### 歯間空隙や根分岐部を効率的にケア

頬側と舌側で使い分けられる毛先の角度が特徴のワンタフトブラシ。歯間空隙や露出した根分岐部を両側からピンポイントで当てることができ、プラークをしっかり落とせます。



患者さん用  
ムービーはこちら

#### こだわりポイント

露出した根分岐部や奥行きのある  
歯間部に届く細長い毛先

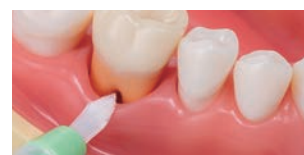

into

#### Brush Type

SS (スーパーソフト) S (ソフト)

ナイロンより  
4.2倍  
長持ち毛材

替えブラシ (SS/S) ブラシ部分のみ別売ります。



インプラント専用ブラシ

## インプロ

- ワンタフト  
ブラシ
- 一般  
成人
- キャップ  
別売り

### インプラントが入っている口腔内に

インプラントの構造はデリケートで複雑。  
ケアがしにくいいため、周囲に炎症が起きがちです。  
極細でしなやかな毛先のインプロなら、  
器具にも歯肉にもやさしく、安心してケアできます。



患者さん用  
ムービーはこちら

#### こだわりポイント

歯肉にやさしい  
極細ロングブラシ



※オベ後にはUS、メンテナンスにはSがおすすめ



INPLO-US  
INPLO-S

#### Brush Type

US  
(ウルトラソフト)

S  
(ソフト)

#### Colors

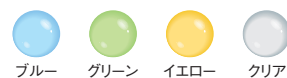

矯正患者さん用ワンタフトブラシ

## オーソワン

- ワンタフト  
ブラシ
- 矯正
- キャップ  
別売り

### ネック、毛先、グリップ、すべてが矯正装置に対応

矯正装置周辺の汚れには、  
奥から手前にかき出せる鋭角なネックが最適。  
また、複雑な装置の間に入り込む毛先、  
リングブラケットにも対応できる柄の角度は、  
矯正治療中のプラークコントロールをラクにします。

#### こだわりポイント

ワイヤーの下にも届く  
スリムなヘッド



矯正治療中のリスク部位へ  
自然に届く角度

安定して握れる  
六角形のハンドル



ORTHO  
ONE  
One Tuft Brush

#### Brush Type

S  
(ソフト)

M  
(ミディアム)

ナイロンより  
4.2倍  
長持ち毛材

#### Colors

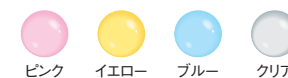

一歯ブラシ

## トゥードゥー・7 / トゥードゥー・10



### 自然に1本ずつ磨くクセがつく

ブラッシングの基本は、歯を1本ずついねいに磨くこと。

『トゥードゥー』なら、1本1本の歯を意識した磨き方が身につきます。

太めのグリップだから、握ったときの安定感も抜群です。

歯の大きさなどに合わせ、2種類のヘッドから当てやすいほうをお選びください。

嘔吐反射のある方や、孤立歯のケアにも適しています。

#### こだわりポイント

歯のカーブにもしっかり当たる  
大根の面取りを  
したときのようなカット



トゥードゥー・7

1本の歯面に当たる  
ちょうどよい数に調整された毛束



トゥードゥー・10



todo7  
todo10

#### Brush Type

S  
(ソフト)

ナイロンより  
4.2倍  
長持ち毛材

#### Colors



ピンク オレンジ グリーン ブルー

最後臼歯遠心用ブラシ

## ディスタルエンド



### 一番磨きづらい

### 上の奥歯がしっかり磨ける

奥歯のうしろ側は、たとえ器用な人でも汚れを残さず磨くのは

難しい場所です。『ディスタルエンド』を使えば、

ブラッシングテクニックがなくても、しっかり確実にプラークを落とせます。

#### こだわりポイント

最後臼歯の歯面・歯頸部の  
汚れをかき出す



最後臼歯遠心にスッと届いて  
フィットする



握りやすく動かしやすい



#### Colors

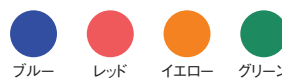

ブルー レッド イエロー グリーン

ナイロンより  
4.2倍  
長持ち毛材

矯正用一歯ブラシ

## オーソセブン／オーソテン



### ブラケット周りがカンタンに磨ける

小児の矯正患者さんは、装置周りを磨くためにワンタフトブラシを提案しても使いこなせないケースがあります。山切りカットの毛束が、ねらった部位にピンポイントで当たる『オーソセブン』。そして、短くて硬い毛束でしっかり磨ける『オーソテン』。磨き残しが多い場合におすすめです。

#### こだわりポイント

装置周辺をくまなく清掃できる  
絶妙な毛のカット

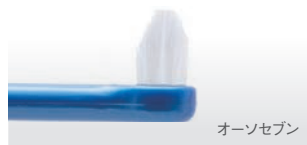

オーソセブン

1歯1歯、確実に当てられる  
しっかりした毛束



オーソテン



**ORTHO SEVEN**  
Seven Tuft Brush

**ORTHO TEN**  
Ten Tuft Brush

#### Brush Type

M  
(ミディアム)

ナイロンより  
**4.2倍**  
長持ち毛材

#### Colors



パールブルー    パールグリーン    パールレッド    パールイエロー

## 歯ブラシキャップ



タフト24専用歯ブラシキャップ  
(タフト24用/5個入り/個包装)



小児用歯ブラシキャップ  
(タフト17・タフト20・マミー17・オトナタフト20用/5個入り/個包装)



ライカブル/ライカブルミニ兼用歯ブラシキャップ  
(ライカブル・ライカブルミニ用/6個入り/個包装)



ワンタフト専用歯ブラシキャップ  
(ブラウト・ピーキア・オーソワン・インプロ用/6個入り/個包装)

## ホームケアミラー

歯の裏側もしっかりチェック!  
患者さんが口腔内を把握することで、  
セルフケアの質が高まります。



#### Colors



ホワイト

## ネーム入れ

タフトに医院名などの名入れサービスも  
承っております。開業、イベント、患者さんへの  
配布用にご活用ください。



- 初回お申し込みに版代、またご注文ごとに印字代がかかります。
- 歯ブラシ1種類につき100本から印字できます。
- 印字できる文字数は歯ブラシの種類により異なります。

## スマイルバッグ

歯ブラシをはじめセルフケアグッズを  
まとめ買いされた患者さんには、  
たっぷり入って持ち運びがラクな  
スマイルバッグをご活用ください。



サイズ:240×150mm  
マチ:35mm  
ビニール製  
※商品に袋の中身は含まれません。

## アフターTBIバッグ

TBIで使った歯ブラシやワンタフトブラシ、  
フロスなどを“マイセルフケアグッズ”として  
お持ち帰りいただける  
ポケット付きのバッグです。



サイズ:95×250mm  
ビニール製  
※商品に袋の中身は含まれません。

### Colors



ピンク 水色

## タフトディスプレイスタンド

待合室でもパッと目を引く、  
タフトシリーズ専用の歯ブラシスタンドです。



- 簡単な組み立て式!(ネジ式)
- 最大100本収納可能。

サイズ:高さ350×奥行220mm

歯周病予防の大切さを、カンタンに伝えられる顎模型

## グッペリマルモ(前歯部)



患者さんが見て触って、3種類の歯肉の状態(健康・歯肉炎・歯周炎)を  
知ることができるアイテムです。患者さんがご自身の前歯と照らし合わせ  
ながら、自分の歯肉の状態を確認することができます。

### こだわりポイント

健康・歯肉炎・歯周炎の  
状態がわかり、  
自分の口腔内と比較できる

“どこをフロスで掃除すべきなのか”  
がパッとわかる



ケース付きで、  
持ち運びにも  
便利

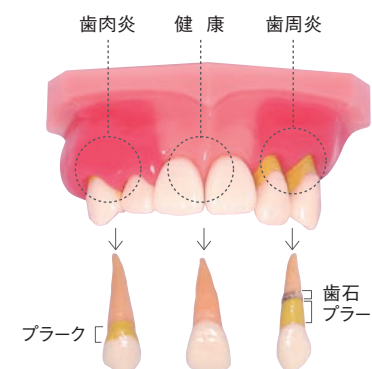

※歯牙のみの販売もしています。

“大臼歯ファースト”の大切さを、カンタンに伝えられる顎模型

## グッペリマルモ(臼歯部)



カリエスやペリオで失われるリスクが一番高い上顎大臼歯。  
その周辺に潜む細菌の塊や縁下プラークを目で見てもらい、  
手で触ってもらうことで、大臼歯からケアする必要性をカンタンに伝えられます。



上顎大臼歯に縁上縁下プラークがついているので、  
「ここが大切なんだ」と印象に残せる!

歯肉が透けているので、  
縁下のプラークもひと目でわかる!

歯が一本ずつはずせるので、  
大臼歯隣接面の広さがわかりやすい!

エナメル質修復成分※配合

## アパガードリナメル (医薬部外品)

※ナノ粒子薬用ハイドロキシアパタイト

### 歯に栄養(ミネラル)を補給し、なめらかに。 プラークやステインをつきにくくする!

歯の表面にできたミクロの傷は、プラークやステインが付着する原因になります。エナメル質修復成分のナノ粒子薬用ハイドロキシアパタイトが直接作用し、ミクロの傷を修復。さらに表層下脱灰部を再石灰化します。そして、歯垢の吸着除去を加えた3つの作用でむし歯を予防します。

#### こだわりポイント

■ ナノ粒子薬用ハイドロキシアパタイト※:高配合(当社比)

■ 研磨目的成分無配合

■ 低発泡

※エナメル質の修復作用(再結晶化・再石灰化)と歯垢の吸着除去作用により、う蝕を防ぎます。



内容量120g



内容量50g

薬用歯みがき 販売名:サンギSRe 薬用歯みがき

小児用

## アパガードリナメル ピカキッズ (医薬部外品)

### 乳歯や生えたばかりの永久歯を、 丈夫でツルツルな歯に育てます

歯に栄養(ミネラル)を与えてプラークをつきにくくする『アパガードリナメル』の子ども用。まだやわらかい乳歯や生えたばかりの永久歯を、う蝕になりにくい健康な歯にしていきます。

#### こだわりポイント

■ ナノ粒子薬用ハイドロキシアパタイト※:高配合(当社比)

■ 研磨目的成分無配合

■ 低発泡

※エナメル質の修復作用(再結晶化・再石灰化)と歯垢の吸着除去作用により、う蝕を防ぎます。



内容量50g

お子さまに人気の  
マスケットフレーバー

薬用歯みがき 販売名:アパガードSL

知覚過敏用歯みがき剤

## 薬用アパシールド ホームケア (医薬部外品)

### 知覚過敏症状を防ぎ、健康な歯を目指す!

知覚過敏症状の主な原因はさまざま。歯周病や加齢による歯ぐき下がりがったり、強いブラッシングや酸しょく歯、歯ぎしり、食いしばり、矯正中の歯の移動などが考えられます。歯がしみるのを、毎日の歯みがきで防ぎたいという方へおすすめください。症状が改善した後は、『アバガードリナメル』の提案を。

#### こだわりポイント

薬用ハイドロキシアパタイト配合  
歯垢の吸着除去、歯面にあるミク  
ロの傷の修復、初期むし歯(むし  
歯の一手手前の状態)を再石灰  
化してむし歯を予防します。

硝酸カルウム配合  
カルウムがイオン化し、歯髄神経へ  
の刺激の伝わりをブロックします。

■ 研磨目的成分無配合

#### こんな方におすすめ

■ 知覚過敏症状で歯がしみる人に



内容量50g

薬用歯みがき 販売名:サンギSRes

吸着剤配合\*

## 薬用プラクリア (医薬部外品)

※ヒドロキシアパタイト

### 口腔内の環境を整えるリナメルシリーズの洗口液

約30秒洗口するだけで歯がコーティングされたような感覚が体感できる洗口液です。とろみのある液体が口腔内のすみずみまで行きわたり、細菌を含んだ汚れを洗い流します。

#### こだわりポイント

■ なめらかに広がる  
■ 新感覚のマウスウォッシュ

■ 吸着剤ヒドロキシアパタイト  
配合で口腔内の細菌を  
コントロール

■ 歯とほぼ同じ成分

#### こんな方におすすめ

■ より健康できれいな歯を  
手に入れたい方

■ 口臭予防をしたい方

■ 口の中をスッキリさせたい方



内容量450ml

洗口液 販売名:サンギMWa 洗口液

## ホームジェル(医薬部外品)

### 家庭でできるフッ素習慣

0.4%フッ化第一スズ(970ppm F)が、歯を構成する主成分のリン酸カルシウムと反応し、歯質の耐酸性を高めて再石灰化を助けます。また、他のフッ素化合物(フッ化ナトリウム・リン酸酸性フッ素溶液)にくらべ、う蝕原因菌の発育防止にすぐれた効果があります。甘味料としてキシリトールを100%配合しており、小児から成人まで幅広くお使いいただけます。



ノーフレーバー



ミント



グレープ



オレンジ



ストロベリー



ラムネ

内容量65g

原材料に含まれるアレルギー物質(28品目中)

オレンジ(オレンジフレーバーのみ)

## フロアフロス



### 歯肉を傷つけることなく、 縁下プラークを残らずからめ取る

歯周病予防に必要な不可欠なのは、歯肉縁上・縁下1~2mmに付着したジンジバル(歯肉の)・プラークを落とすことです。フロアフロスは384本の繊維がフワッと広がり、歯肉を傷つけることなく、縁下のプラークを除去します。



使い方動画は  
こちら

#### こだわりポイント

1本1本うねりのある繊維を  
384本より合わせている



摩擦と唾液でフワッと広がる

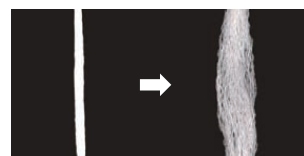

スルッと通せて  
歯間で広がる絶妙なワックス量

#### こんな方におすすめ

歯周病予防をしたい方

歯と歯の間、歯ぐきの中を  
しっかりケアしたい方



250m



45m

ワックス付き

**fluorfloss**

#### 【詰め替え用】フロアフロス(250m)

※お使いのフロアフロス250m専用ケースに  
詰め替えてご利用ください



## フロアフロス セイビング



### 特別なケアが必要な場所に スレッダー付きの『フロアフロス』

歯周病予防のために作られた『フロアフロス』の糸に、硬いスレッド（糸通し）部分が一体化。ブリッジ・インプラント・矯正など、特別なケアが必要な場所も“ラクに”“気持ちよく”キレイにできます。従来のフロアフロスでは難しい患者さんにぜひご提案ください。

#### こだわりポイント

通したい場所にスッと挿し込める  
スレッダー付き



フワッとやさしくケアできる  
384本の繊維

お好みの長さで  
1本ずつ切り取れるロールタイプ

#### こんな方におすすめ

ブリッジ・インプラント・矯正  
などがある方

歯と歯の間がとてつきつい方

フロスを通しにくい場所も  
しっかりケアしたい方



20m/約50回分

ワックス付き

**fluorfloss**  
セイビング  
Saving

## フロアフロス スタートアップ



### フロス初心者の患者さんでも “カンタン”に“気持ちよく”使える

『フロアフロス』の繊維（384本）に、細かいチリやホコリを取り込む性質を持つマイクロファイバー（272本）を配合。フロス初心者でも、プラークをしっかり落とせます。

#### こだわりポイント

汚れをラクに落とせる  
マイクロファイバー配合

取れた汚れを確認できる  
色付きの繊維

歯間にスルッと通せる  
絶妙なワックス量



#### こんな方におすすめ

フロスを使うのが初めて、  
または慣れていない方

フロスには難しそうな  
イメージがある方

Renewal

2026年2月5日よりケースリニューアルしました。  
※糸の仕様と価格は変更ありません。

カチッとほまる中蓋と  
安定したカッターで  
さらに使いやすくなりました



40m

ワックス付き

**fluorfloss**  
Start Up

歯科専用

## キシリトールガム〈味長続きタイプ〉

### 「おいしさ」と「噛みごこち」の両方を追求

甘味料や香料、ガムベースの配合を調整して、より長く噛み続けられる工夫を施したガムです。甘味料としてキシリトールを99.9%配合。回数多くしっかり噛むことで、健康のカギとなる唾液がたっぷり出ます。

ボトルタイプ  
内容量153g(約90粒)



マスカット

オレンジ

ラミチャック  
内容量35g(約21粒)



マスカット

オレンジ



原材料に含まれるアレルギー物質(28品目中)

ゼラチン

※内容量は重量で管理しております。  
一粒の重量によっては粒数変動する場合があります。  
※パッケージは予告なく変更になる場合があります。

歯科専用

## キシリトールガム〈100%配合〉

### 甘味料としてキシリトールを100%使用

う蝕の原因となる酸をつくらないので、いつでも安心して噛むことができます。リン酸カルシウムとフクロノリ抽出物(フノラン)は、歯科専用ならではの配合量。歯につきにくいガムベースを使用しており、矯正中や義歯の方にもおすすめしやすくなっています。

ボトルタイプ  
内容量153g(約90粒)



アップルミント

マスカット

クリアミント

ラミチャック  
内容量35g(約21粒)



アップルミント

マスカット

クリアミント

1粒パック



アップルミント

マスカット



原材料に含まれるアレルギー物質(28品目中)

ゼラチン

※内容量は重量で管理しております。  
一粒の重量によっては粒数変動する場合があります。  
※パッケージは予告なく変更になる場合があります。

## キシリトール咀嚼チェックガム

### 噛むチカラを短時間で確認

健康で快適な生活のために、「噛むこと」はとても大切! このガムは噛むことで色が変わり、「おいしく・カンタンに」噛むチカラを測定できます。「きちんと噛めているのか」を患者さんに知ってもらい、予防へのモチベーションアップをしませんか?



使い方ガイドはこちら

#### こだわりポイント

- 子どもから大人まで利用可能
- 60回噛むだけで結果がわかる
- シュガーレスのミックスフルーツ味
- 歯につきにくいガムベースを使用

#### こんなときにおすすめ

- “噛むこと”の大切さを伝えたいとき
- キシリトールガムの提案をする前
- 噛み合わせや義歯の調整をするとき



XYLITOL

原材料に含まれるアレルギー物質(28品目中)

なし

## キシリトールタブレット

### 口の中でゆっくり溶けて、キシリトールが広がる

う蝕の原因となる酸を作りません。治療中の方や、ガムを噛めないお仕事などにおすすめしやすいタブレットです。小さなお子さまからご高齢の方まで、安心して食べられます。

キシリトールタブレット  
内容量35g(約70粒)



クリアミント



オレンジ

しまじろう キシリトールタブレット  
内容量30g(約30粒)



© Benesse Corporation

グレープ+イチゴ

※パッケージデザインは3種類よりランダムとなります。

XYLITOL

原材料に含まれるアレルギー物質(28品目中)

ゼラチン(クリアミントのみ)

※内容量は重量で管理しております。  
一粒の重量によっては粒数変動する場合があります。



## プロフェッショナルケア



歯のトリートメントケア

## リナメル トリートメントペースト

### なめらかで美しい歯面へ

『リナメル トリートメントペースト』を使ったトリートメントケアは、健康な人がより健康な口腔内になるための提案です。提供された患者さんは、「こんなツルツル感初めて」「また受けたい」と感じます。

#### こだわりポイント

- ヒドロキシアパタイト配合 (基剤)
- 研磨目的成分無配合
- ピーチフレーバー

#### トリートメントペーストのご使用は…

- ・PMTCの仕上げに
- ・スケーリングの後に
- ・ステイン除去の後に
- ・ホワイトニングの後に
- ・ディボンディングの後に

※ ナノ粒子薬用ハイドロキシアパタイト配合の「アバガードリナメル」については、P32をご覧ください。



内容量100g

内容量55g

キーリスク部位のバイオフィルムを除去する

# PMTC

## アメニクリーンシリーズ

複雑な歯列、小さな歯、補綴物の多さなど、日本人特有の口腔内状況に合わせて開発。清掃する部位に合わせた使い分けで歯面への負担を軽減し、患者さんにプロフェッショナルケアの心地よさを実感していただけます。

※ねじこみ式コントラでお使いいただけますが、一部適用しない機種があるため、ご購入の際はあらかじめ形状見本をご確認ください。



**PMTCカップ**  
マージンフィット スタンダード  
通常のPMTCに

医療機器届出番号 一般医療機器  
09B1X00001000007号 一般的名称:歯磨カップ



**トリートメントカップ**  
トリートメントケア専用カップ

医療機器届出番号 一般医療機器  
09B1X00001000007号 一般的名称:歯磨カップ



**PMTCカップ**  
マージンフィット スモールロング  
矯正装置周囲、叢生部位、乳歯、下顎前歯に

医療機器届出番号 一般医療機器  
09B1X00001000007号 一般的名称:歯磨カップ



**ディテイルポイント**  
カップの届かない叢生部位、矯正装置周囲、  
最後臼歯遠心などに

医療機器届出番号 一般医療機器  
09B1X00001000007号 一般的名称:歯磨カップ



フラット      ポイント  
**アメニクリーン・ブラシ**

医療機器届出番号 一般医療機器  
09B1X00001000008号 一般的名称:歯科予防治療用ブラシ

## PMTCプラスチックチップ

PMTCコントラ専用のチップです。歯間空隙に挿入して、隣接面のバイオフィルムを確実に、短時間で除去します。



(レギュラー)



医療機器届出番号 一般医療機器  
13B2X00008000048号 一般的名称:歯科用プラスチックバー

## PMTC患者説明用パンフレット

PMTCがどういうものか、イラストや写真で説明。  
“なぜ必要なのか”が、患者さんにわかりやすく伝わります。



プロフェッショナルケア

プロフェッショナルケア

## アパシールド

### 歯科医院で使用する「歯科用知覚過敏抑制材」

ハイドロキシアパタイトが露出した象牙細管を直接封鎖し、知覚過敏を抑制します。ワンペーストタイプなので簡単に塗布でき、歯のエナメル質の主成分であるハイドロキシアパタイト配合で生体親和性に優れています。

#### こだわりポイント

ハイドロキシアパタイトが露出した象牙細管を直接封鎖し、知覚過敏を抑制する

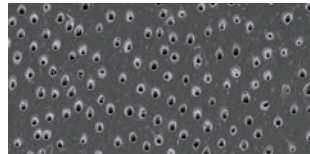

象牙細管を開口させた象牙質面



ハイドロキシアパタイトが象牙細管を直接封鎖

#### アパシールド処理面

象牙細管開口切片の作成:平行象牙質切片(ヒト抜去歯)をクエン酸系処理材にて2秒間エッチング  
製材塗布:アパシールドをラバーカップにて30秒間こすり塗り

■ 保険適用が可能

#### こんな方におすすめ

■ 熱いもの、冷たいものを食べると歯がしみる方

■ 歯ブラシを当てると歯がしみる方



内容量30g

販売名:アパシールド  
製造販売元:株式会社サンギ  
発売元:株式会社オーラルケア  
医療機器製造販売認証番号 303AGBZX00005000

## 薬用アモーラ (医薬部外品)

### 患者さんの「また受けてい」という気持ちを引き出す

歯肉マッサージ専用のジェルに、歯肉炎・歯周炎予防効果のある成分※を加えた『薬用アモーラ』。心地よさを実感してもらえるのはもちろん、薬用成分の話を切り口にする事で、歯肉の健康に関する情報を伝えやすくなります。

※グリチルリチン酸ジカリウム

#### こだわりポイント

■ 歯肉炎・歯周炎予防効果のある成分  
グリチルリチン酸ジカリウム配合

■ オレンジミントとハーブミントの2つのフレーバー



爽やかなオレンジの香りでリラックス  
オレンジミント

スーッと爽快感でリフレッシュ  
ハーブミント

内容量50g

原材料に含まれるアレルギー物質(28品目中)

オレンジ(オレンジミントのみ)

プロフェッショナルケア

プロフェッショナルケア



患者さんに合った予防プログラムのために

## デントカルト

### デントカルトSM(10症例分)

#### ミュータンスレンサ球菌の測定に

唾液中とブラーク中のミュータンスレンサ球菌を青色コロニーで視覚的にとらえることができます。

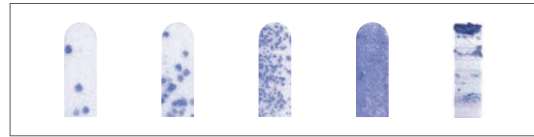

### デントカルトLB(10症例分)

#### ラクトバチラス菌の測定に

ラクトバチラス菌を測定できます。また、検査の結果から患者さんの食事の摂取状況も推測することができます。

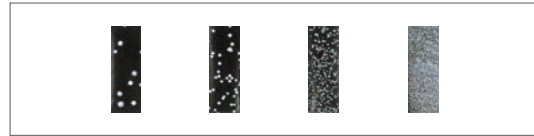

### デントバフストリップ(10症例分)

#### 唾液緩衝能の測定に

唾液緩衝能の測定は有効な情報源になります。デントバフを使えば、短時間で検査が可能です。



※パッケージデザイン等は予告なく変更されることがあります。あらかじめご了承ください。  
※デントカルトSM、デントカルトLBは定温器が必要です(推奨定温器:カルチメイトIV)。

### デントカルト スターターキット(3症例分)



改訂版食生活アンケート(10部)付き

デントカルトSM、デントカルトLB、デントバフストリップの3検査を3症例分で1パックに。メートルグラスもついて、導入に最適です。

### デントカルト ハーフキット(5症例分)



少人数にも対応

デントカルトSM、デントカルトLB、デントバフストリップの3検査を5症例分で1パックにしました。

### カルチメイトIV



#### デントカルト専用の定温器

SM・LBともに、12症例分格納できます。取り忘れをなくすタイマー機能(48時間アラーム)付き。  
※本体サイズ:幅270×高さ200×奥行180 (mm)

### メートルグラス



#### 唾液分泌量の測定に

数字が見やすいメートルグラスです。消毒して繰り返し使用できます。  
※オートクレーブ可

リスク評価

リスク評価

すべての検査キットに患者さん説明用パンフレットが付きます。

スタッフ間の知識の共有にだ液検査WEBビデオ  
QRコードからもアクセスできます▶

より詳細な情報をインターネットで

<https://dentocult.jp>

検査手順のQ&Aや実践医院の事例など、お役立ち情報が満載です。

デントカルト で検索!

## カリオグラム

### 「どうしたらむし歯を避けられるか」 患者さんが自ら進んで考えるようになる

個別の患者さんのカリエスリスク因子を入力すると、将来的に新しいう蝕を避けられる可能性が瞬時にグラフ化。ビジュアルで訴えることにより、患者さんのモチベーションを高めます。また、患者さんそれぞれに合ったアドバイスも表示されます。

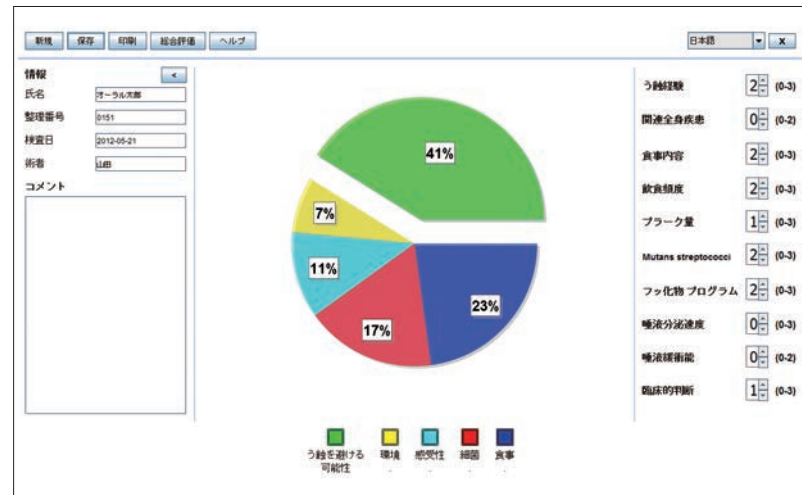

患者さんのデータが10項目中7項目入力された時点で、カリオグラム(円グラフ)が画面に現れます。緑色の部分が大きいほど、将来的にう蝕の発生を避けられる可能性が高いことを意味します。

無料ダウンロードはこちらから <https://dentocult.jp/support>

🔍 カリオグラム ダウンロード で検索!

## OHIS 日本語版

### 歯周病のリスクがひと目でわかり、 患者さんが思わず身乗り出してくる

OHISのレポートを見て、将来どうなるかが“ピンときた”患者さんは、歯周治療や予防メンテナンスに自ら進んで取り組み始めます。OHISは、患者さんが見てピンとくるレポートを、その場で提供できるリスク評価ツールです。

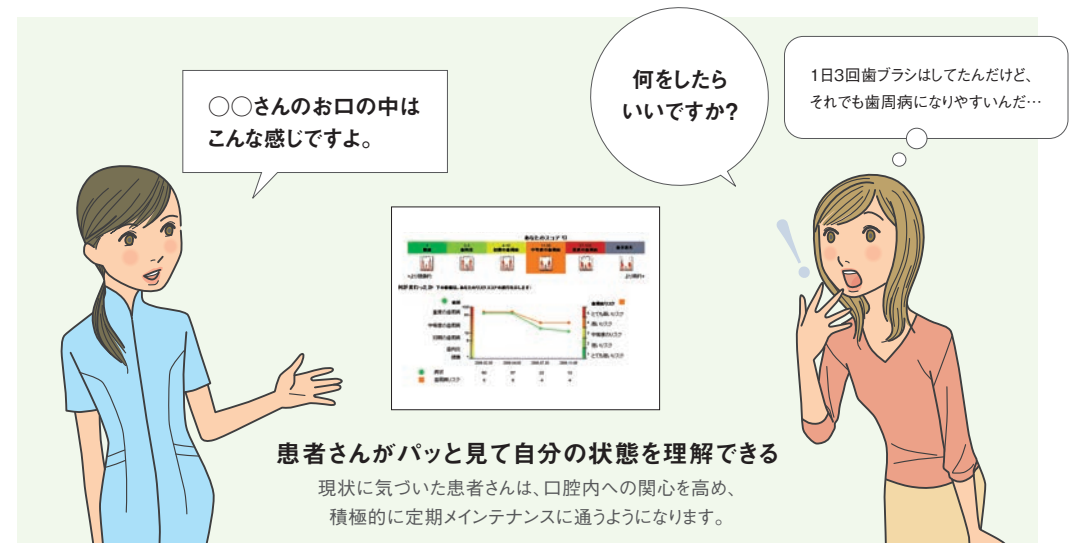

#### 〈リスク評価ソフト「OHIS」の特徴〉

- ・インターネットにつながったパソコンがあれば、すぐに始められます。
- ・マウス操作でプロービング値などのデータをサッと入力するだけ。
- ・わずか数分の操作で、リスクファクターの要素を組み込んだ適切でクオリティの高いレポートが入手できます。

無料ダウンロードはこちらから <https://ohis.oralcare.co.jp>

🔍 OHIS ダウンロード で検索!



リスク評価

リスク評価

## 介護ケア



口腔粘膜の清掃に

## 柄付くるリーナブラシ / 柄付くるリーナブラシ・ミニ くるリーナブラシ

### 特殊な球状ブラシで安全に口腔粘膜を清掃

くるリーナブラシシリーズは、全体が毛でおおわれた球状ブラシ。その形状や大きさ、毛の長さ、密度、かたさに至るまで、すべてが高齢者や障害を持つ方の口腔ケアに適しています。誤嚥性肺炎の原因となる細菌を、安全かつしっかり除去します。

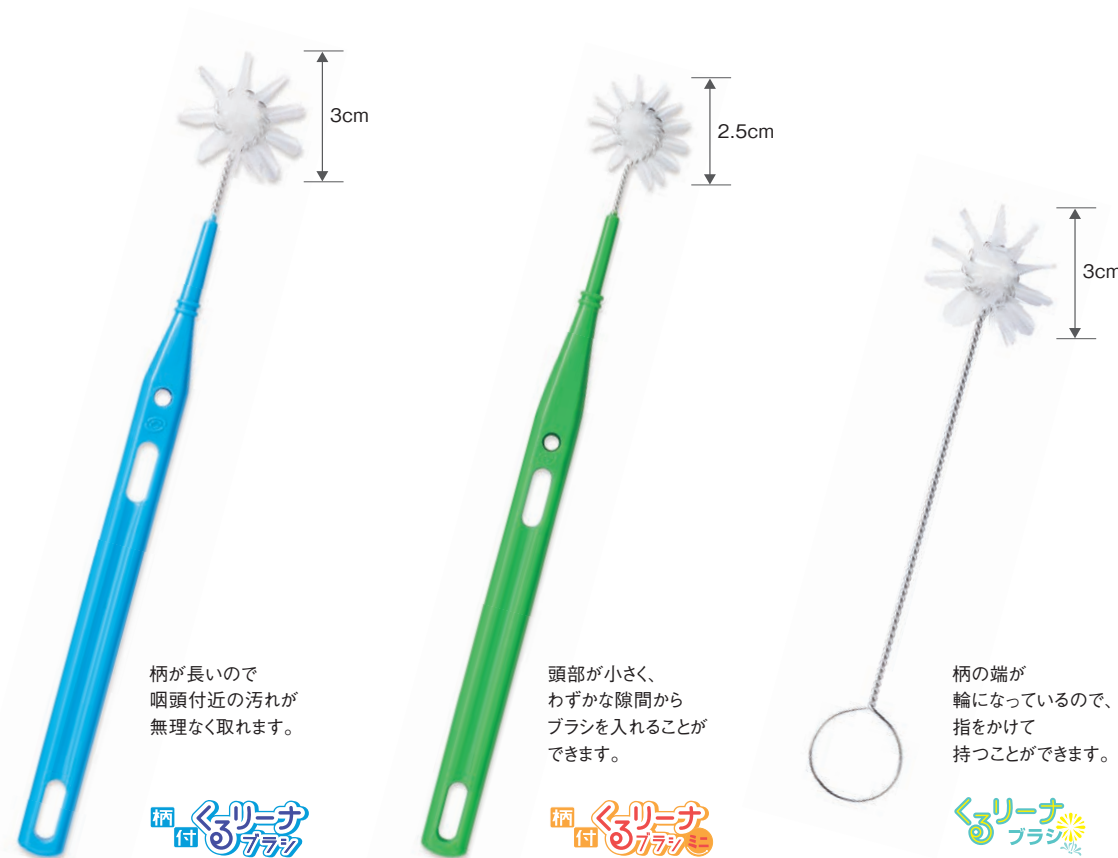

柄が長いので  
咽頭付近の汚れが  
無理なく取れます。

柄付くるリーナ  
ブラシ

頭部が小さく、  
わずかな隙間から  
ブラシを入れることが  
できます。

柄付くるリーナ  
ブラシ

柄の端が  
輪になっているので、  
指をかけて  
持つことができます。

くるリーナ  
ブラシ

#### Colors



ピンク ブルー

#### Colors



レッド グリーン

※無料使い方ガイドDVDがあります。  
サンプルと一緒にご請求ください。

過敏な口腔粘膜の清掃に

## モアブラシ／ミニモアブラシ

### 痛みを与えない超やわらかブラシ

乾燥や治療・薬などの影響により、わずかな刺激でも出血しやすい口腔粘膜。そんなデリケートな口腔内の清掃用に開発された、やさしい感触のブラシです。お口が開きにくい方や挿管中の方には、ヘッドの小さい『ミニモアブラシ』を。誤嚥性肺炎の原因となる細菌を、安全かつしっかり除去します。



Colors



ピンク イエロー

Colors



オレンジ ブルー

誤嚥を防いで安全に口腔ケア

## 吸引くるリーナブラシ／吸引くるリーナブラシ・ミニ

### 吸引しながら口腔ケアが行なえる

器質的・機能的な原因などから誤嚥の心配がある方に。チューブを吸引器に接続することで唾液や汚れを吸引し、誤嚥を防ぎながら口腔ケアができます。

※使用には吸引器が必要です。



Colors



ピンク ブルー

Colors



レッド グリーン

吸引しながら歯磨きできる

## 吸引ブラシ

### ブラシと一体化したチューブで誤嚥を防止

経管栄養の患者さんなど、口腔ケアが困難な方は誤嚥が心配です。吸引ブラシは、ブラッシング中の水分や汚れを吸引しながら安全にプラークを除去できます。

※使用には吸引器が必要です。



吸引  
ブラシ

#### Colors



ナイロンより  
**4.2倍**  
長持ち毛材

ラクに開口を維持する

## デンタルブロック

### 一定の開口を維持し、指の誤咬を防ぐ

親指に装着して咬んでもらうだけ。口腔ケア時に無理なく開口を維持できます。ブラシを挿入するすき間が確保できるので、開口が困難な方の口腔ケアに適しています。また、誤咬から術者の指を守ります。

#### こだわりポイント

開口を維持し、すき間からブラシを入れて清掃。



術者の親指の大きさに合わせてお選びください。



#### Size & Colors

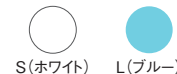

デンタル  
ブロック

※安全にお使いいただくため、製品に同封されている「取扱説明書」を必ずお読みください。

舌清掃の専用ツール

## ぜっ たい 舌苔トル

### べったり付着した舌苔をしっかり除去

口臭などの原因になる舌苔は、専用の器具を使うと清掃が容易です。  
3層フィンが舌表面に絡みつくように付着している舌苔をとらえ、  
短時間で効率よく除去できます。



ヘッド部分の3層フィン

ぜっ たい  
舌苔トル

#### Colors



パール  
イエロー

パール  
グリーン

パール  
ピンク

## 口腔ケア関連 書籍

### 安全においしく食べるための ガイドブック

小山珠美／五島朋幸 共著

高齢者や要介護者が安全においしく口から食べるためには、  
姿勢、呼吸、口腔清掃、嚥下機能、食事の介助などに  
さまざまなポイントがあります。

豊富なイラストで介護の初心者や一般の方でも  
無理なく理解でき、すぐに実践できるガイドブックです。



# 株式会社オーラルケアは、 予防歯科の推進をサポートしています。

## 歯科衛生士を応援するサイト

### tuft club

「予防のプロフェッショナル」である歯科衛生士の学びを応援し、成長をサポートするサイトです。メールマガジンやSNSでも情報をお届けしています。



### タフトクラブの会員になるとできること

こんなふうに働きたい!



他医院で働く  
歯科衛生士の体験談を知れる

無料のオンラインセミナーも定期的に開催!



PMTc、TBIなどに活かせる  
予防の知識を学べる



予防を実践するための  
アイテムが購入できる

・[タフト24]などのアイテムを少数単位で購入できる  
・3,000円(税抜)以上の購入で送料無料  
※通常は7,000円(税抜)以上

## セミナー・イベント申し込みサイト



予防に特化したセミナー・イベント申し込みサイトです。歯科医療従事者向けから一般の方向けまで、オーラルケアが運営するすべてのセミナーをご紹介します。



## 予防歯科アイテムの開発

生活スタイルも違えば、口腔内の状況も異なる患者さんたち。一人ひとりが自分に合ったアイテムを使うことが、健康を守る大切なポイントです。そこで弊社では、さまざまな患者さんを想定しつつ、カンタンに効率よく成果を出せるアイテムを開発。提案方法や提案ツールと合わせてご紹介しています。

オーラルケアは「キング・オブ・プリベンション」として名高いアクセルソン教授をはじめ、数多くの予防歯科の世界的権威とパートナーシップを結んでいます。



Per Axelsson D.D.S., Odont. Dr. (1933-2019)

"Prevention before extention.

There is no way out except for prevention."

スウェーデン・カールスタッド市歯科保健センター所長、  
歯科衛生士学校校長を退任後も、研究、執筆、講演活動を継続。  
1989年から王立イェテボリ大学歯学部予防歯科の主任教授となる。

# いつでもオーラルケアの製品が購入できる サイトがオープンしました。



## 歯科医院・歯科医師向けの公式通販サイト



歯科医院・歯科医師向けのオーラルケア公式通販サイトです。  
会員特典満載、豊富なインタビュー記事を通して実践のヒントも  
得られます。  
ますますスピーディーにパワーアップして貴医院の活動をサポート  
します。



### オーラルケアPro.のメリット



#### ポイントがどんどん貯まる

ご購入額に対してPro.ポイントを付与。  
貯めたポイントは、対象の商品と交換  
できます。

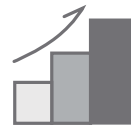

#### ポイント付与率がアップ

前年のお買い上げ商品に応じて会員  
ランクがアップ。  
Pro.ポイント付与率が最大3%に!



#### 会員限定のキャンペーンも

メルマガ登録しておく、お得な情報  
や最新のお知らせをいち早く受け取れ  
ます。

ご注文・商品に関するお問い合わせは



<https://www.oralcare-pro.jp>

TEL **0120-500-418**

Free Dial

〈受付時間〉平日 9:00~17:30(土・日・祝日定休)

FAX **0120-500-518**

Free Dial

〈24時間受付〉

Instagram更新中



豊かな人生を共にする予防歯科のバイオニア



〒116-0013 東京都荒川区西日暮里2丁目32番9号

TEL.03-3801-0151 FAX.03-3801-0188 <https://www.oralcare.co.jp>